

ENTERO No. 34399459-3

NOTAS :

FRENTE A SERVIDUMBRE DE USO AGRICOLA : 85.06m.
DOY FE DE QUE LOS LINDEROS SON EXISTENTES.
LEVANTAMIENTO POLAR, POLIGONAL ABIERTA, CON
RADIALES A LOS VERTICES.
ESTIMACION ERROR LINEAL : 0.10m.
ESTIMACION ERROR ANGULAR : 0°01'
MODIFICA AL PLANO CATASTRADO No. P-1063865-2006.
ESTE PLANO SERVIRA UNICAMENTE PARA INSCRIBIR EL
INMUEBLE . UNA VEZ INSCRITO EL FRACCIONAMIENTO
RESPECTIVO, EL PLANO SURTIRA LOS EFECTOS
JURIDICOS CORRESPONDIENTES DESDE LA FECHA DE SU
INSCRIPCION EN EL CATASTRO.
COLINDANTE A: BRITICA SOCIEDAD DE RESPONSABILIDAD LIMITADA.
COLINDANTE B: RANCHO LA MERCED S.A.
COLINDANTE C: 3-102-738316 SOCIEDAD DE RESPONSABILIDAD LIMITADA.
COLINDANTE D: 3-102-608071 SOCIEDAD DE RESPONSABILIDAD LIMITADA.

| DERROTERO | | |
|-----------|----------|-----------|
| LINEA | AZIMUT | DISTANCIA |
| 1-2 | 123° 06' | 5.53m. |
| 2-3 | 83° 49' | 2.12m. |
| 3-4 | 69° 20' | 7.23m. |
| 4-5 | 56° 43' | 11.26m. |
| 5-6 | 56° 14' | 10.24m. |
| 6-7 | 59° 24' | 9.58m. |
| 7-8 | 68° 01' | 6.33m. |
| 8-9 | 89° 43' | 7.45m. |
| 9-10 | 102° 12' | 5.92m. |
| 10-11 | 100° 30' | 8.54m. |
| 11-12 | 89° 04' | 6.05m. |
| 12-13 | 222° 41' | 4.83m. |
| 13-14 | 222° 41' | 73.98m. |
| 14-15 | 207° 40' | 22.83m. |
| 15-16 | 273° 39' | 15.05m. |
| 16-17 | 303° 29' | 51.84m. |
| 17-18 | 311° 30' | 17.95m. |
| 18-19 | 299° 57' | 21.01m. |
| 19-20 | 299° 49' | 40.67m. |
| 20-21 | 28° 30' | 35.48m. |
| 21-22 | 26° 37' | 9.35m. |
| 22-23 | 115° 29' | 76.63m. |
| 23-1 | 123° 06' | 30.69m. |

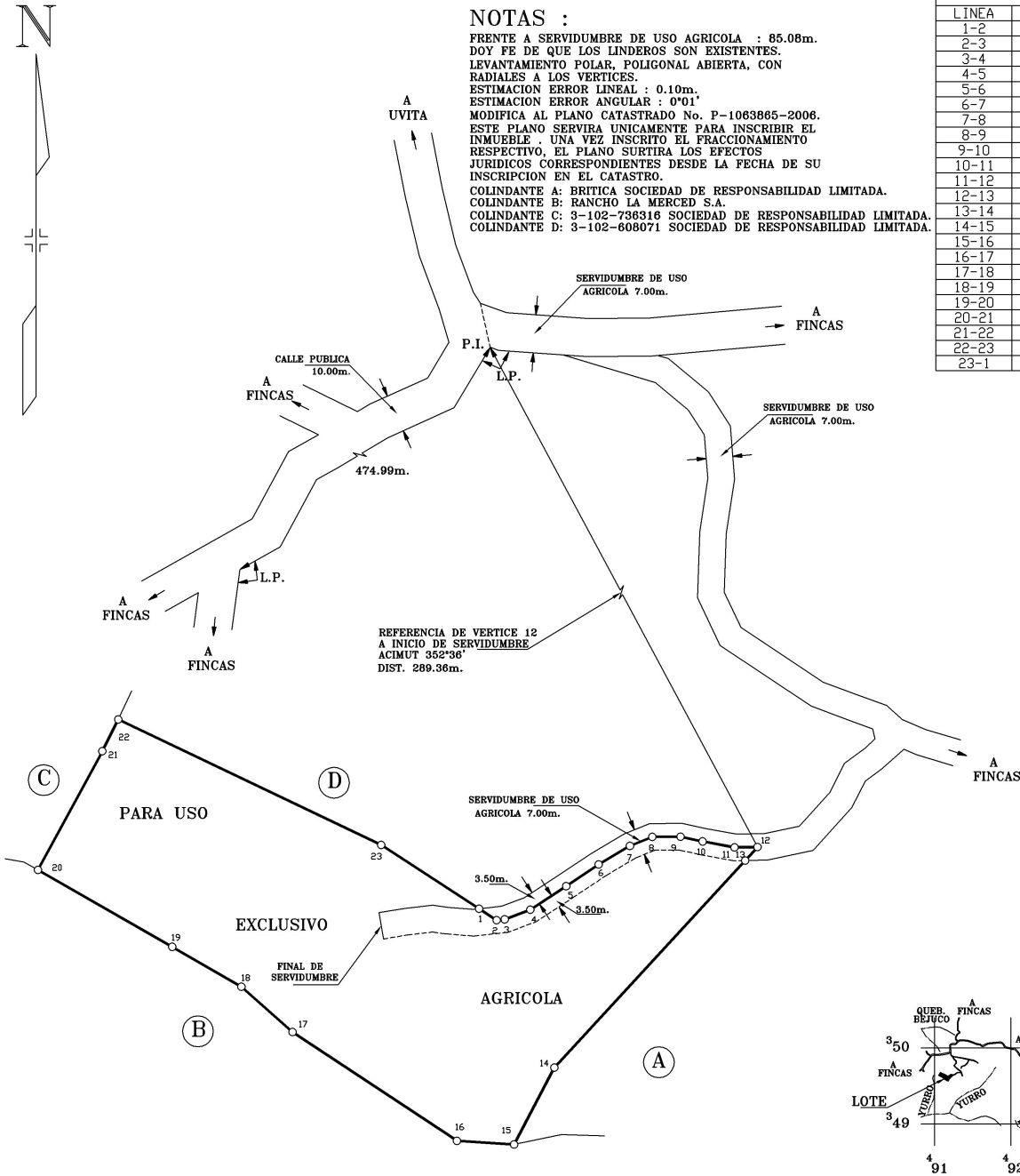

UBICACION
HOJA : REPUNTA
ESCALA 1 : 50000

| | | |
|--|---|---|
| <p>ES PARTE DE FOLIO REAL No. 6156280-000 AREA SEGUN REGISTRO 1 ha. 7468.27m.²</p> | <p>SITA EN : UVITA DISTRITO : 4° BAHÍA BALLENA CANTON : 5° OSA PROVINCIA : 6° PUNTARENAS</p> | <p>ARCHIVO: CIELOS DEL SUR L4-2 LOTE No. : 1 FECHA : AGOSTO DEL 2001 ESCALA</p> |
| | <p>1 : 1000</p> | |
| <p>AREA : 8732 m.²</p> | <p>MARIO ANDRES LORIA CORRALES INGENIERO TOPOGRAFO I.T. 26764 PROTOCOLO TOMO No.: 21431 FOLIOS : 62</p> | |

